

GoTech.Education

Go Technology Education 🚀

Gamificamos o desenvolvimento humano com Soft Skills, Tecnologias, Dados, AI e Impacto.



Luiz Oliveira
Founder

O PROBLEMA

O RH está contratando por currículo e demitindo por comportamento

25%

NOVOS COLABORADORES

SAEM NO PRIMEIRO ANO, AUMENTADO TURNOVER

15x

SALÁRIO

CONTRATAÇÃO ERRADA

+60

DIAS

PARA PREENCHER UMA VAGA

40%

FALHAM

EM COMPETÊNCIAS
COMPORTAMENTAIS E
CULTURAIS

60%

TRABALHADORES

PRECISARÃO DE REQUALIFICAÇÃO

33%

TAREFAS

SERÃO REALIZADAS
EXCLUSIVAMENTE POR
HUMANOS ATÉ 2030

Fontes: - <https://hbr.org/2022/07/its-time-to-streamline-the-hiring-process>
- <https://www.shrm.org/topics-tools/news/talent-acquisition/real-costs-recruitment>
- <https://www.shrm.org/topics-tools/news/hr-magazine/performance-review-problem>
- <https://www.weforum.org/stories/2025/01/future-of-jobs-report-2025-jobs-of-the-future-and-the-skills-you-need-to-get-them>
- <https://www.weforum.org/impact/reskilling-revolution-preparing-1-billion-people-for-tomorrow-s-economy-2c69a13e66>
- https://reports.weforum.org/docs/WEF_Future_of_Jobs_Report_2025.pdf

A SOLUÇÃO

As Soft Skills são à base para a capacitação de pessoas às habilidades mais demandadas

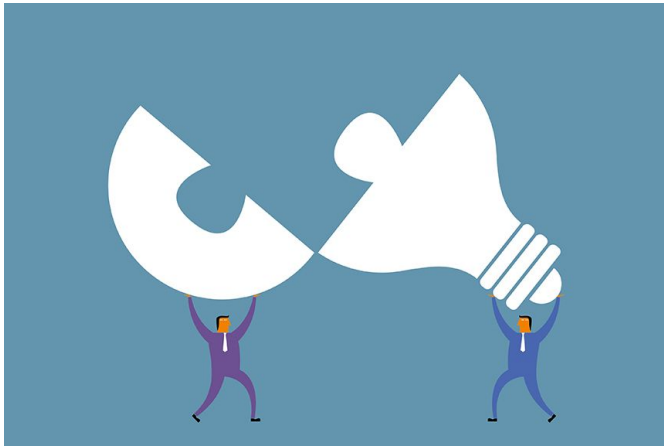

MATCH PERFEITO



CAPACITAÇÃO E
NOVAS HABILIDADES



TAMANHO DO MERCADO GLOBAL

Testes de personalidade e recrutamento inteligente

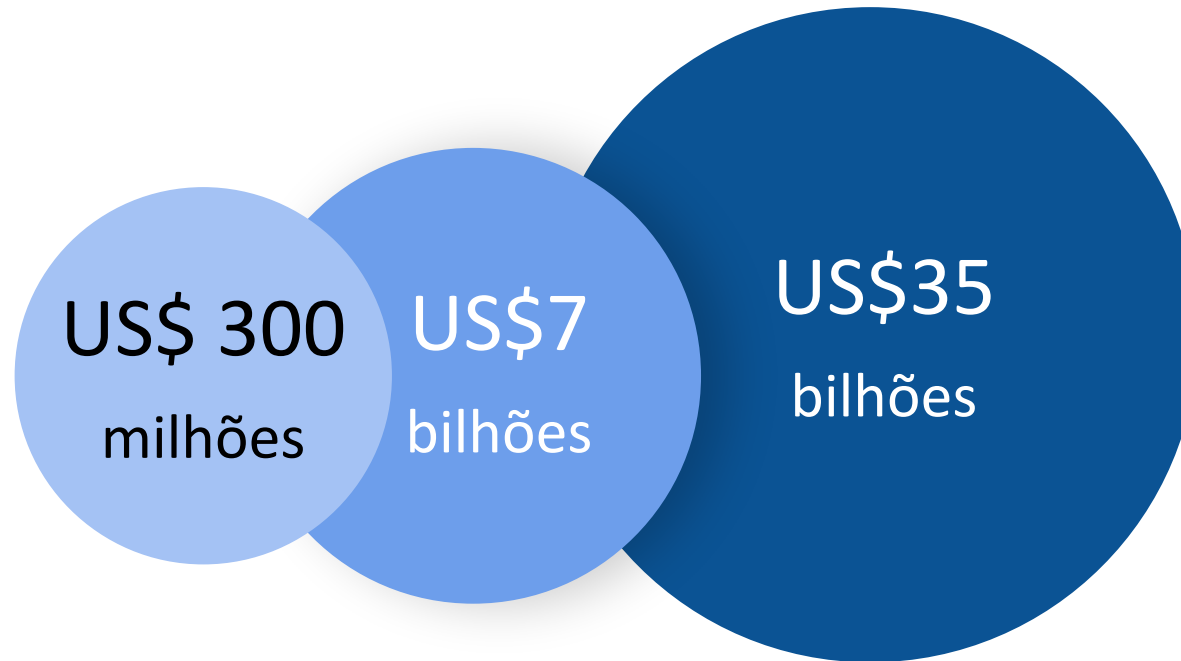

Fonte: dados cruzados de IBISWorld, Deloitte, Gartner e Statista (2023)

Qual é o Mercado potencial no Brasil?

5% PMEs 320K
30% Startup 5K
35K RH, gestão
30K Educação

1% 390K
~ 4K

Potenciais Clientes



MARKET
SHARE

Ticket médio de
R\$200,00/mês por
empresa em 1% do
Mercado

R\$
9.6 mi/ano

O PRODUTO

Jornada do Herói: Evolução da Carreira com visão 360°



<https://gotech.education>

<https://beta.gotech.education>

Jornada do Herói no Mapa de Carreira

Mapa de Carreira



Bussola Comportamental

✶ Radar DISC

☒ Como acredito que estou ☒ Como meu gestor avalia ☒ Perfil Ideal

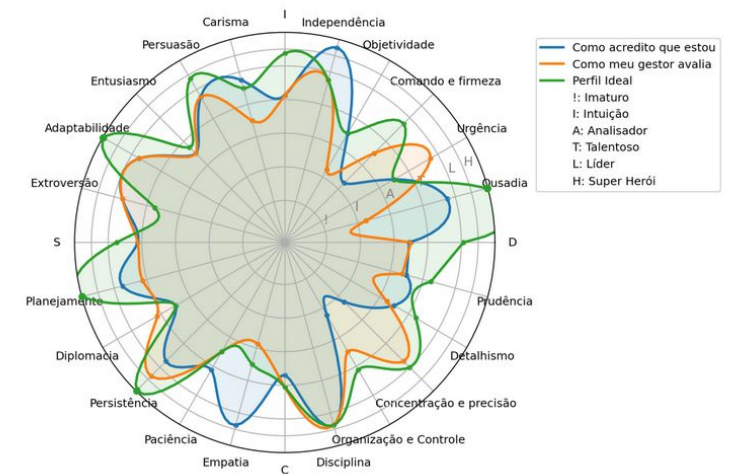

PLANOS B2C, B2B & B2B2C

Plataforma completa para análise comportamental, testes cognitivos e ATS



FREEMIUM

Testes gamificados para
popularização da plataforma
com testes limitados

Plano 1



Mensal - R\$29,99

Acesso limitado aos testes
disponíveis. Relatórios sobre
sua personalidade, score entre
currículo e vaga

Plano 2



ANUAL - R\$99,99

Acesso ilimitado aos testes e
novos recursos e a todos os
tipos de personalidade.
Ferramenta de análise de
currículo

Plano 3



ENTERPRISE - R\$199,99

Recomendado para times de
empresas. Análise preditiva
com AI dos perfis do time e
match perfeito com ATS!

Plano 4

PLANOS B2B de Impacto Social

Cursos de Requalificação Profissional, Hackathons e Workshops

Plano 5



APOIADORES

- Reconhecimento destacado
- Participação em eventos
- Divulgação em redes sociais

Plano 6



PATROCINADORES

- Participação Hackathon
- Participação estratégica nas formações
- Acesso ilimitado aos talentos
- Divulgação nas redes sociais e Formações



CONCORRENTES

Somos a ponte entre diagnóstico, o desenvolvimento e a transformação

The logo for Gupy, featuring the word "Gupy" in a bold, black, sans-serif font.

Gupy

The logo for InHire, featuring the word "INHIRE" in a bold, black, sans-serif font, with the letters "I" and "H" in a light purple color.

InHire

The logo for TestGorilla, featuring a pink gorilla head icon to the left of the word "TestGorilla" in a bold, black, sans-serif font.

TestGorilla



Predictive Index

The logo for Sólides, featuring the word "sólides" in a bold, purple, sans-serif font.

Sólides

The logo for GreenHouse, featuring the word "greenhouse" in a green, lowercase, sans-serif font.

GreenHouse

Benchmarking & Vantagens Competitivas

Plataforma	Assessments Gamificado	Soft Skills <small>DISC, MBTI, Sabotadores, BigFive</small>	Hard Skills (ATS)	Testes Cognitivos	NR1 e Saúde Mental	AI preditiva	Visão 360º	Impacto Social PDI e Trilhas
GoTech.Education	✓	✓	✓	✓	✓	✓	✓	✓
Gupy	✗	Parcial	✓	✓	✓	✓	✓	✗
Predictive Index	✗	Parcial	✗	✓	✗	✓	✗	✗
Inhire	✗	✗	✓	✓	✗	✓	✓	✗
Sólides	✗	Parcial	✓	✗	✓	✓	✓	✗
Greenhouse	✗	Parcial	✓	✓	✗	✓	✓	✗
TestGorilla	✗	Parcial	✓	✓	✗	✓	✗	✗
Rippling	✗	✗	✓	✗	✗	✓	✓	✗

SWOT

Transformando desafios em oportunidades com base científica e visão de futuro

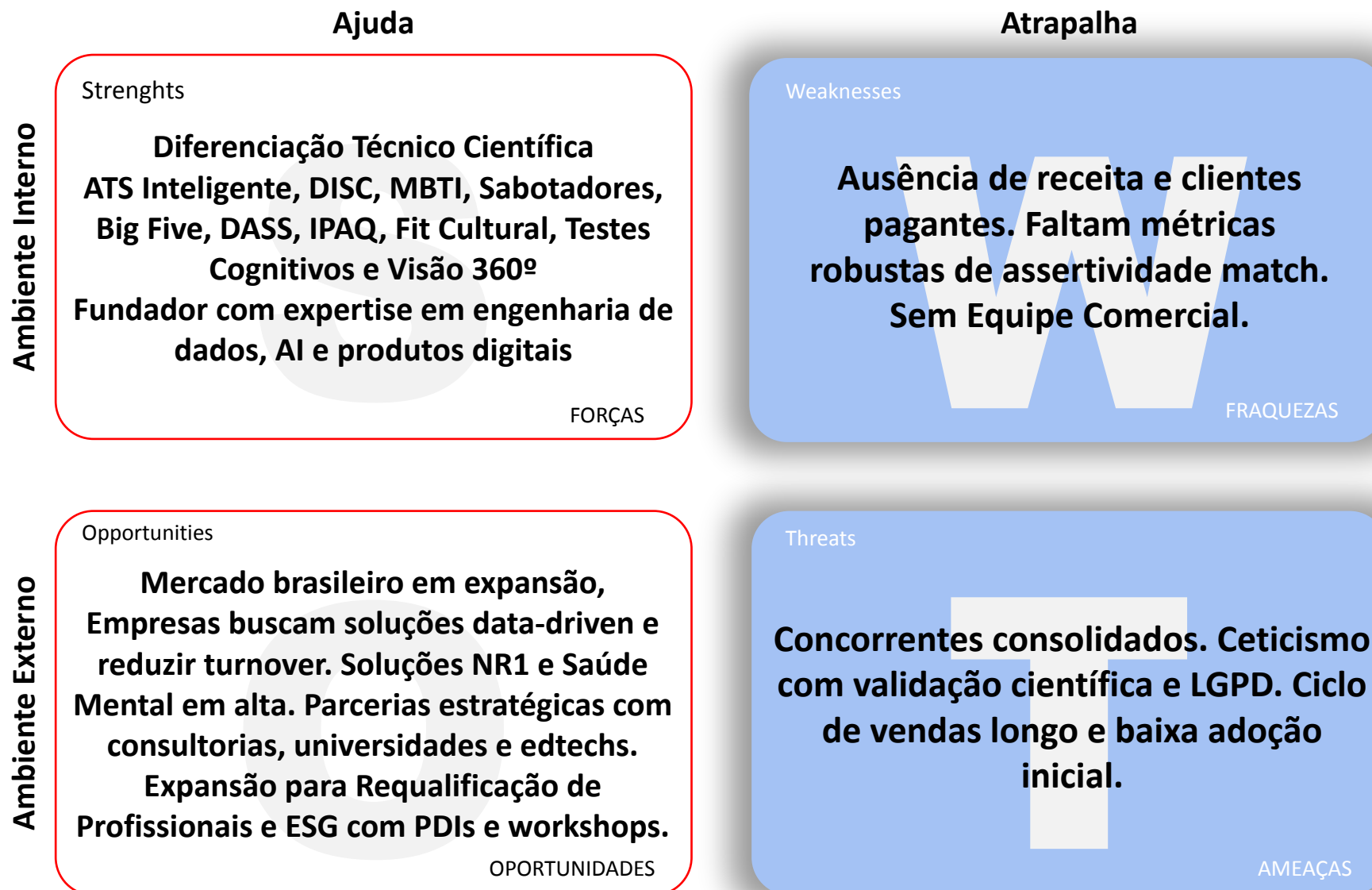

PRÓXIMOS PASSOS

Qual o seu planejamento para o futuro da empresa?

	2 meses	6 meses	9 meses	12 meses
Modelo de negócio	Iniciar MRR R\$ 800 e definir ICP	Atingir MRR R\$ 5K LTV/CAC > 2	Atingir MRR R\$ 7K LTV/CAC > 3 churn < 5%	Atingir MRR R\$ 14K LTV/CAC > 4 70 usuário pagantes Preparação para Seed
Produto	Foco na Integração ATS + Comportamental e Score Unificado	Foco em Testes Cognitivos e Protótipo de Analytics Preditivo	Foco em Dashboards 360° e alerta preditivo de burnout	Dashboards de clima, indicadores emocionais e Plano de Contingência
Marketing Vendas	Sinalização CCO e 3 POCs + Outbound	2 casos de estudo de ROI e Teste de 2 Canais de Aquisição	Playbook e comissionamento 2 Parcerias de Co-Venda	Expansão SDR e 2 eventos RH Tech

FUNDRAISING

R\$ 300 mil por 12% de Equity (Valuation Pré-Money Implícito: R\$ 2.5 milhões)

R\$ 300 mil

- > R\$ 165 mil equipe de vendas
- > R\$ 90 mil para produto
- > R\$ 30 mil para marketing
- > R\$ 10 mil para jurídico
- > R\$ 5 mil para contabilidade

- Contratação da liderança comercial (CCO) e do primeiro SDR para outbound.
- Integração do ATS com o Match Comportamental, Testes Cognitivos, Analytics Preditivo, Visão 360º
- Execução de 5 POCs e geração de 5 Case Studies para provar o ROI e a Repetibilidade da Venda.

CAMINHOS PARA O EXIT

Estratégias para um Exit de Sucesso

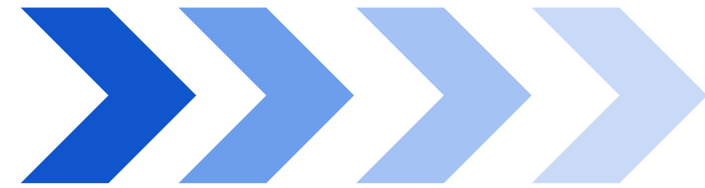

Totvs

humand

Humand



Workday

Gupy

Gupy

INHIRE

InHire

 TestGorilla

TestGorilla



Predictive Index

sólides

Sólides

greenhouse

GreenHouse

PREVISÃO DE NÚMEROS

Todo investidor precisa de números, realizados e previstos no futuro

	2026	2027	2028	2029
Cientes	80	480	840	1680
Ticket Médio	R\$ 200	R\$ 300	R\$ 400	R\$ 400
Receita	R\$ 72K	R\$ 1.4M	R\$ 3.3M	R\$ 8M
Resultado Líquido	R\$ -228K	R\$ 288K	R\$ 1M	R\$ 2.7M

TIMELINE

Como será realizado o investimento captado



INVESTIMENTO

Como o investimento será dividido?

EQUIPE COMERCIAL

R\$ 160.000

CCO (equity + vesting)
SRD/BRD
Comissões e bônus
Ferramentas

PRODUTO E TECNOLOGIA

R\$ 90.000

Integração ATS e DISC
Testes Cognitivos
Dashboard 360º
Infra escalável
Segurança e LGPD



MARKETING

R\$ 25.000

Linkedin Ads e Campanhas B2B
Participação em eventos de RH
Conteúdo de Marketing científico
Programa de parceiros com consultorias

JURÍDICO

R\$ 15.000

Contratos clientes e parceiros
LGPD e proteção de dados
Termos de uso e políticas
Due diligence preparatória

R\$ 10.000 – CONTABILIDADE & OPERAÇÕES

TIME

Mais importante que a ideia é um time multidisciplinar.



Luiz Oliveira
Founder

Engenheiro de
Controle e
Automação -
Experiência em
transformar
ideias em
produtos
escaláveis e
apaixonado por
tecnologias,
dados e
educação



Fernando Oliveira
Advisor

Mentor, coach,
palestrante e
especialista
comportamental
- Apaixonado em
motivar pessoas
para alavancar os
resultados que
elas desejam

OBRIGADO

Dúvidas e perguntas?

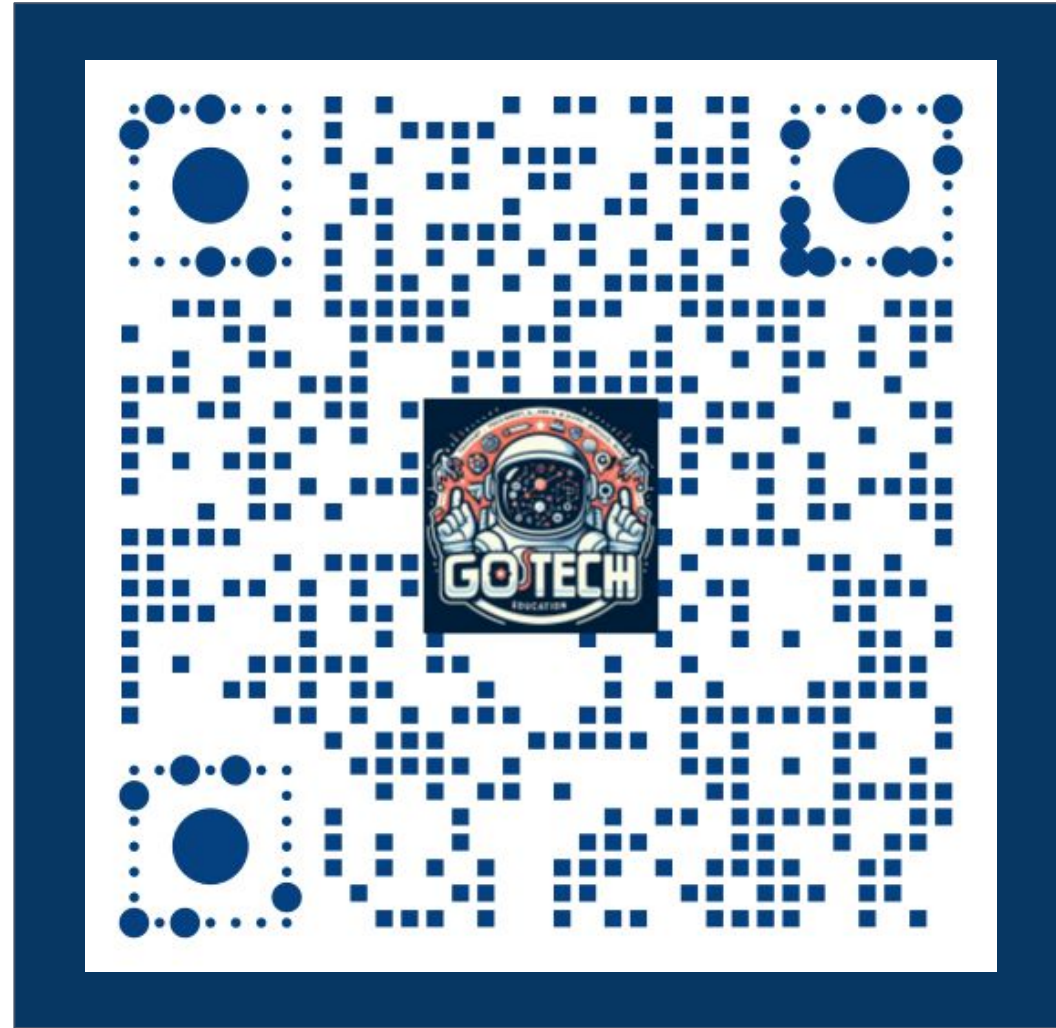

<https://gotech.education>

<https://beta.gotech.education>